

Organigramm der KV Berlin

Stand 21.04.2021

VERTRETERVERSAMMLUNG
 Dr. Christiane Wessel, Vorsitzende
 Dr. Gabriela Stempor, stellv. Vorsitzende

Büro VV*
 BL Dirk Bonebold
 Angela Kosbahn

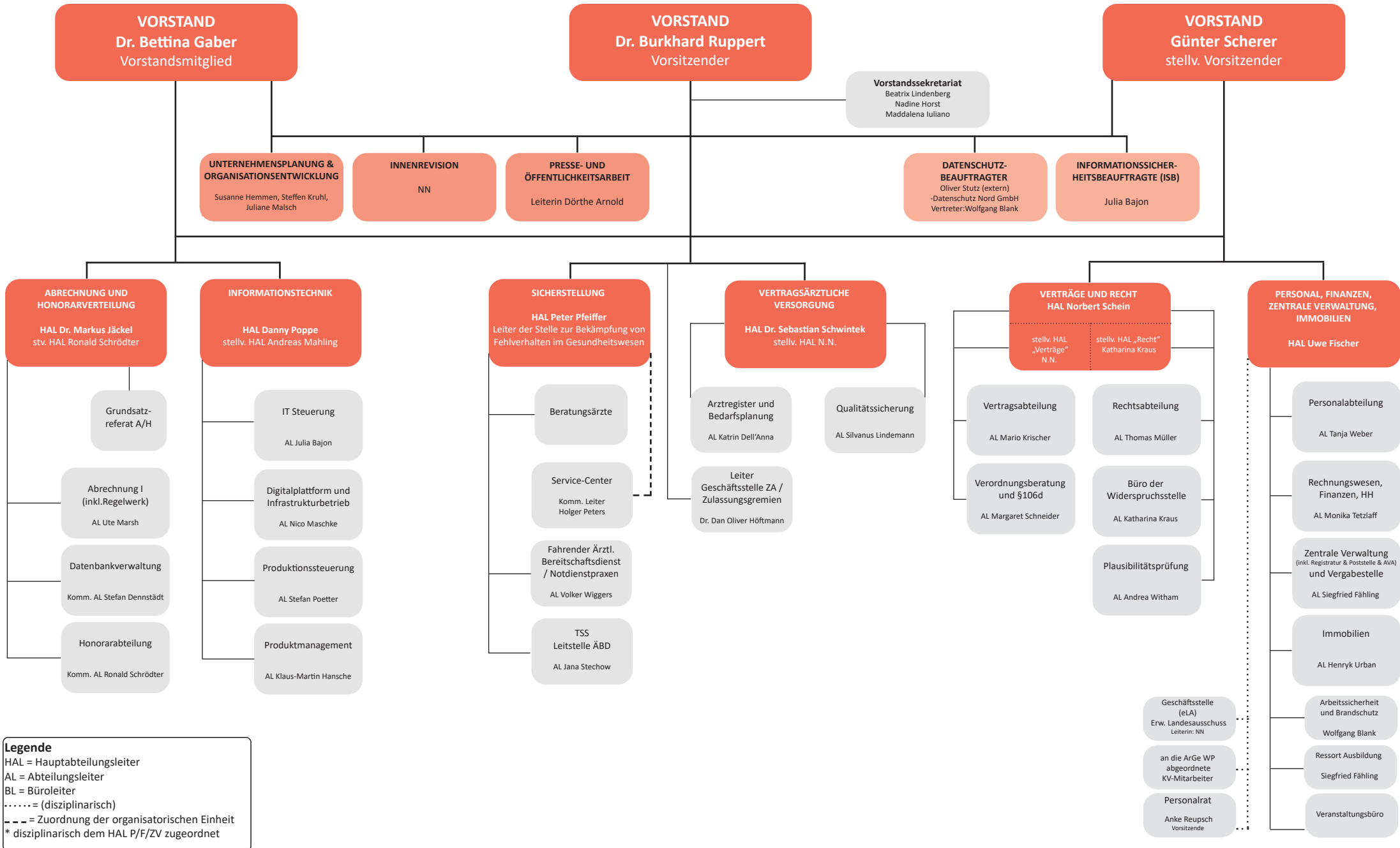

Legende
 HAL = Hauptabteilungsleiter
 AL = Abteilungsleiter
 BL = Büroleiter
 = (disziplinarisch)
 - - - = Zuordnung der organisatorischen Einheit
 * disziplinarisch dem HAL P/F/ZV zugeordnet