off-label-use
- Ablaufschema -

Verordnung von Arzneimitteln außerhalb der Zulassung

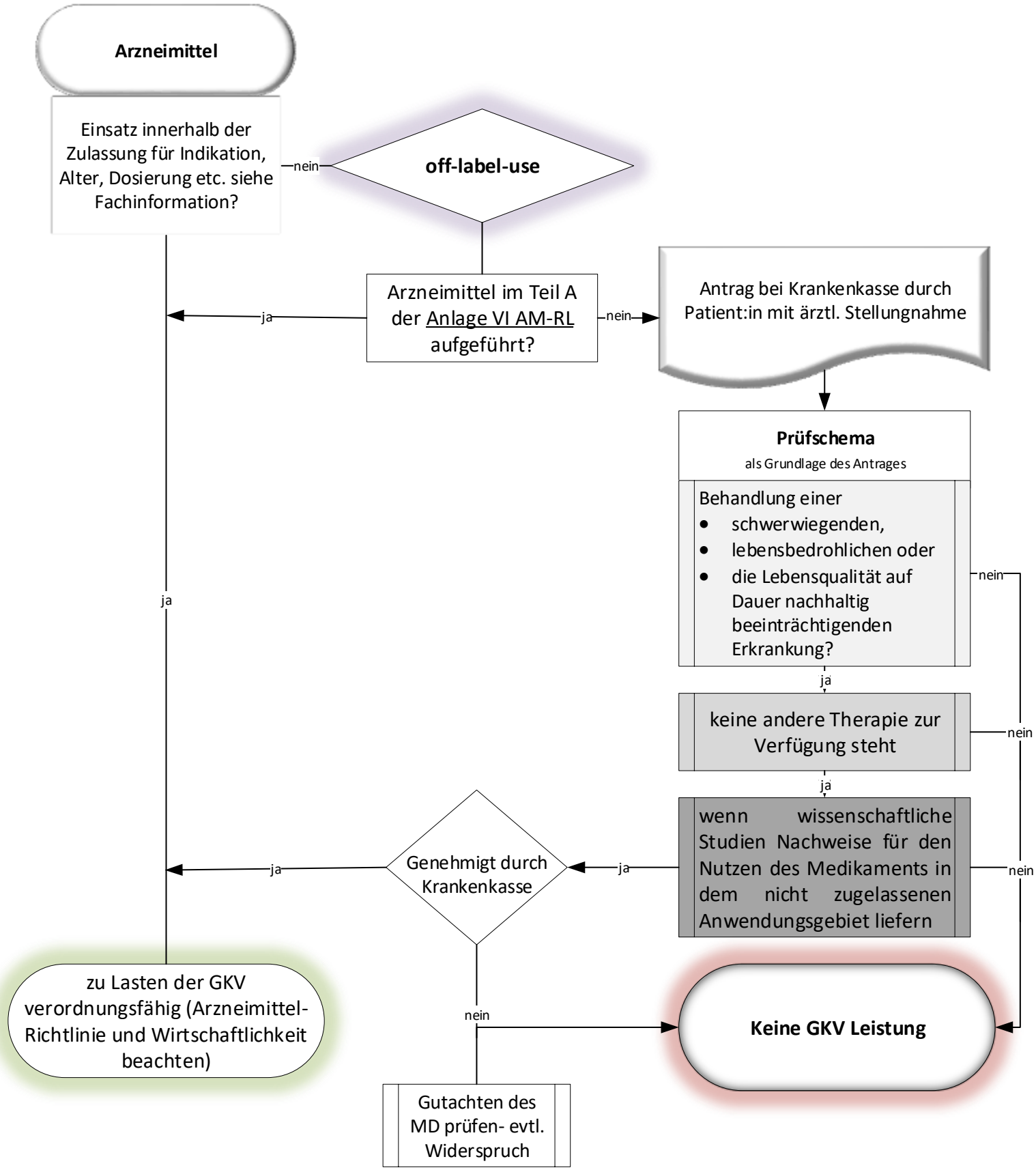

Eine Information der Abteilung Verordnungsberatung und 106d der KV Berlin
Redaktion: Abteilung Verordnungsberatung und §106d, Direktkontakt – nur für Ärzte und Praxispersonal:
verordnung@kvberlin.de

Stand 20.03.2024